weil wir hotels lieben

Vom Konzept bis zur Umsetzung: Hoteleinrichtungen vom Fachprofi.

Gemeinsam Gäste begeistern

Bereits seit mehr als 15 Jahren begleiten wir Hotels bei der Inneneinrichtung. Egal ob Zimmer, Lobby oder Restaurant. Wir sind aus der Praxis und bringen unsere Ideenvielfalt und Erfahrung mit ein. Genau wie unsere regionalen Partner legen wir viel Wert auf Verlässlichkeit, Preissicherheit und hohe Qualität. Sich kümmern heißt, sich wohlfühlen.

weil wir hotels lieben

Mit einem Hotelkonzept, das begeistert

1

Bedarfsanalyse

Beratung ist die Basis. Persönlich vor Ort und mit einer detaillierten Massaufnahme analysieren wir Bedürfnisse, Wünsche und Visionen.

2

Planung

Das Gestaltungskonzept ist der zweite Schritt. Wir planen und zeichnen. Und wenn es passt, dann setzen wir um.

3

Realisierung

Wir koordinieren, leiten und prüfen. Von der Angebotsphase bis zur Umsetzung ist alles aus einer Hand. Termin und Budget immer im Auge.

4

Abnahme

WOW. Vom ersten Moment an Wohlfühlen. Mit einem starken Partner an der Seite geht das.

Begeisterung, die wirkt

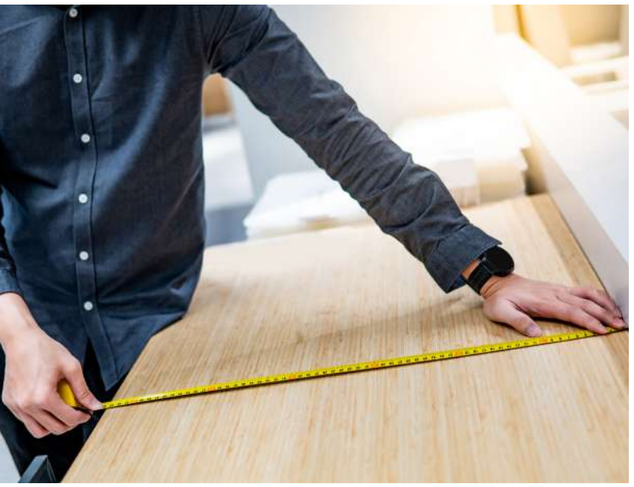

Beratung

Von Anfang an im Detail: Zimmerkonzept, Größenermittlung, Bedarfsanalyse, Wegeplanung, Badezimmer, Mengenermittlung, …

Planung

Wir übernehmen die Bauleitung: Von der Ausschreibung bis zur Ausführung planen wir das gesamte Projekt.

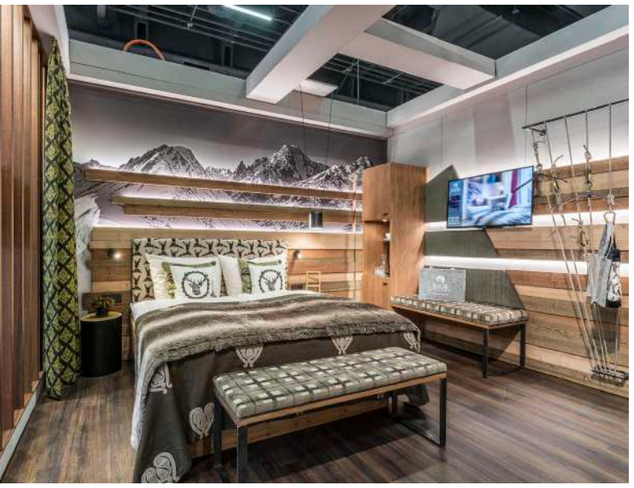

Innenarchitektur

Für ein stimmiges Konzept für Bauherren und Gäste: Muster, Trends, Vorhänge, Stoffe, Möbel.

Umsetzung

Wir haben die richtigen Partner: Wir koordinieren alle Fremdgewerke und Leistungsbereiche.

Hotel Alpenhof ****

Zermatt

Hotel Bellevue ***

Flims

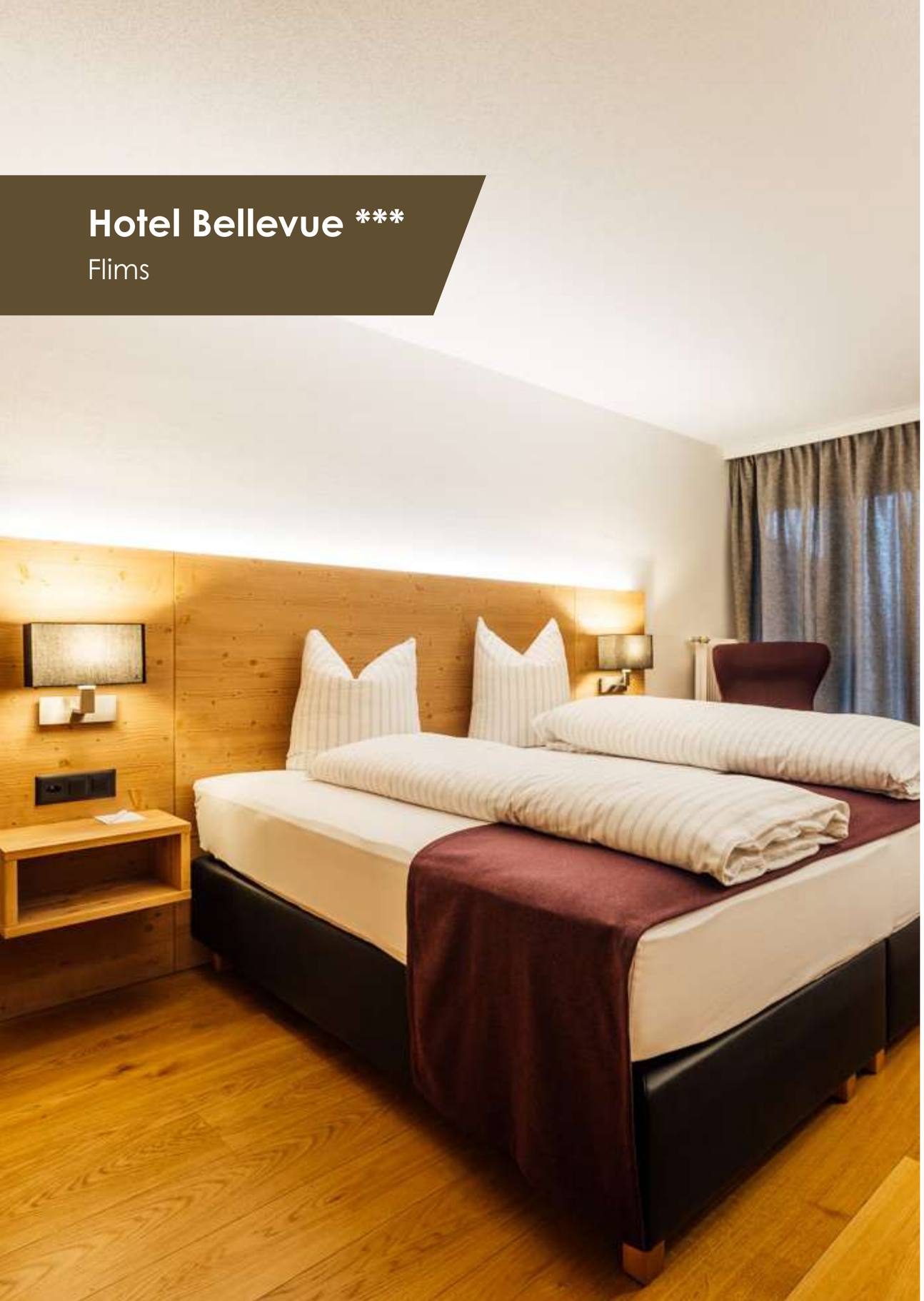

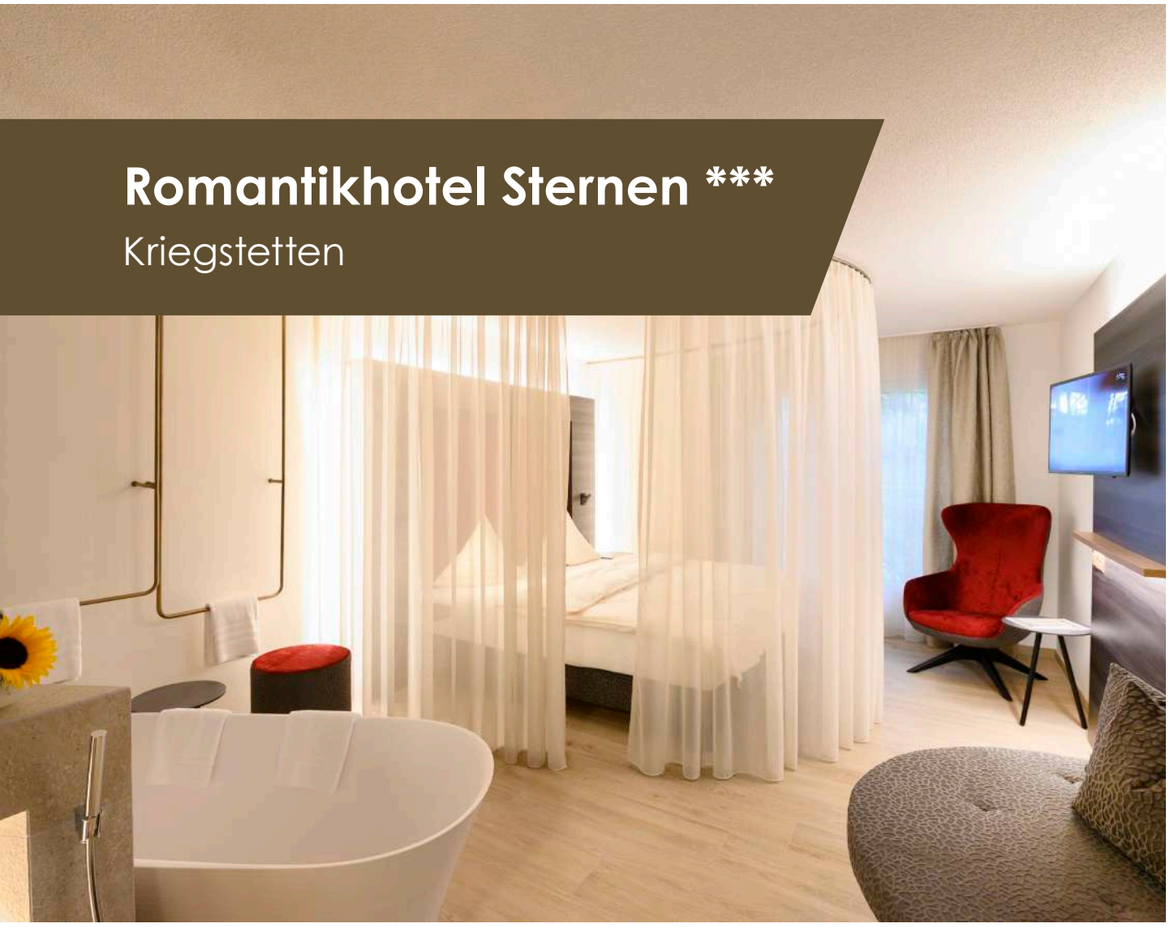

Romantikhotel Sternen ***

Kriegstetten

Naturhaus Gehren

Warth am Arlberg

Hotel Blatter's ****

Arosa

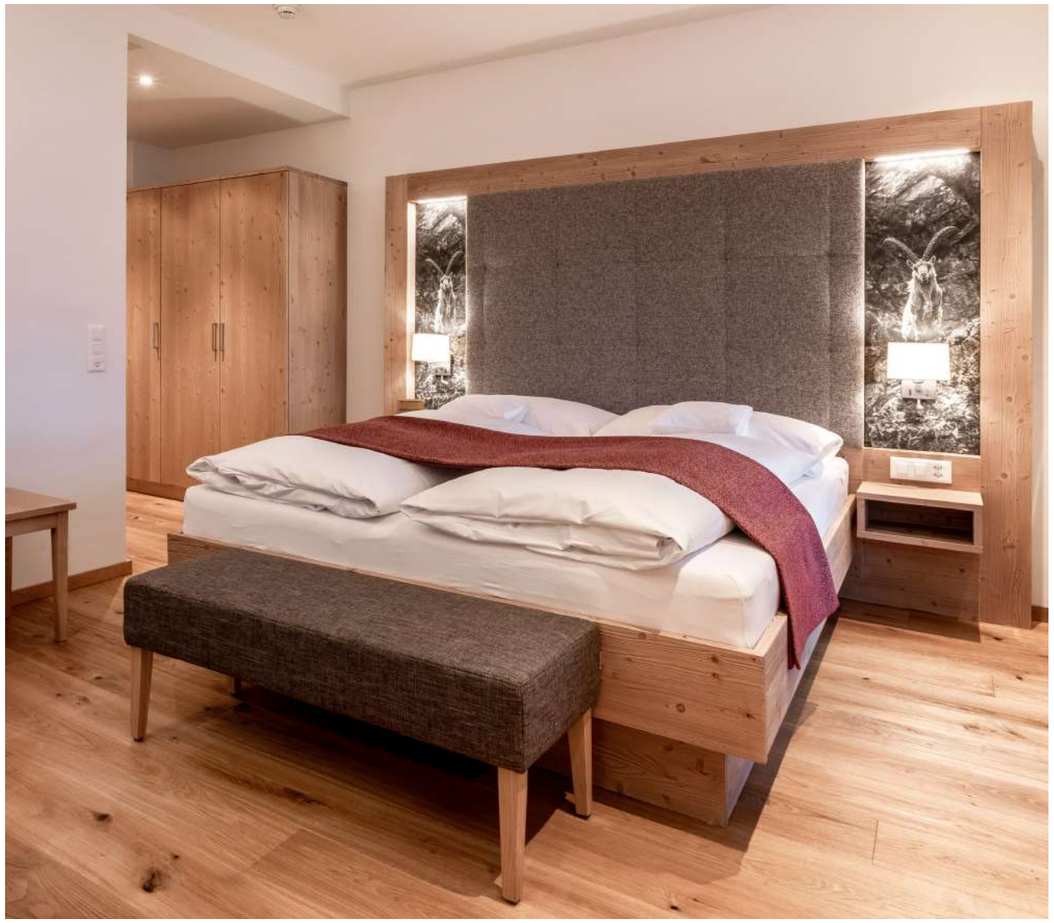

Hotel Warther Hof ****S

Warth am Arlberg

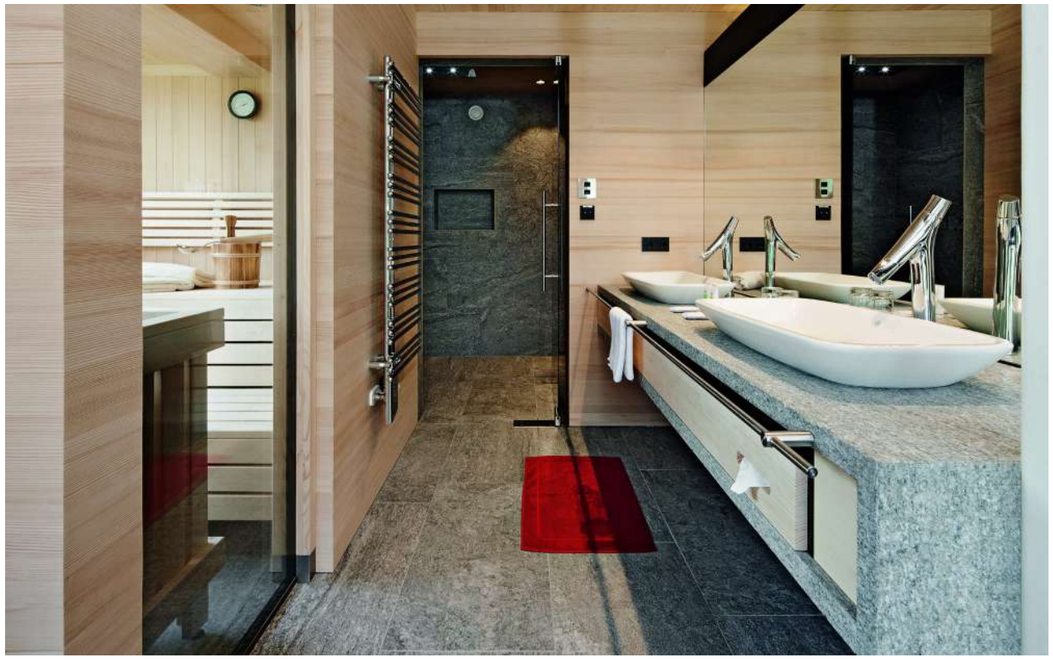

Hotelzimmer Cervo

Silvretta Parkhotel ****

Klosters

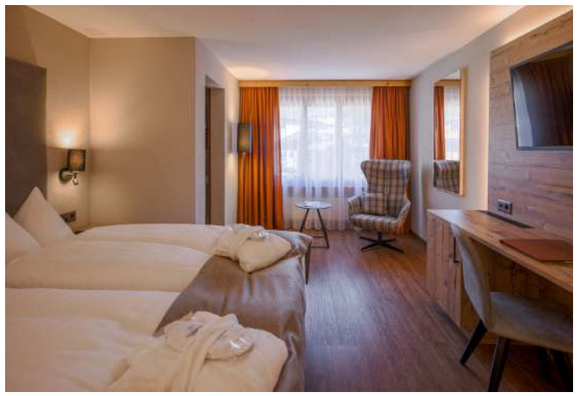

Hotel Matthiol ****

Zermatt

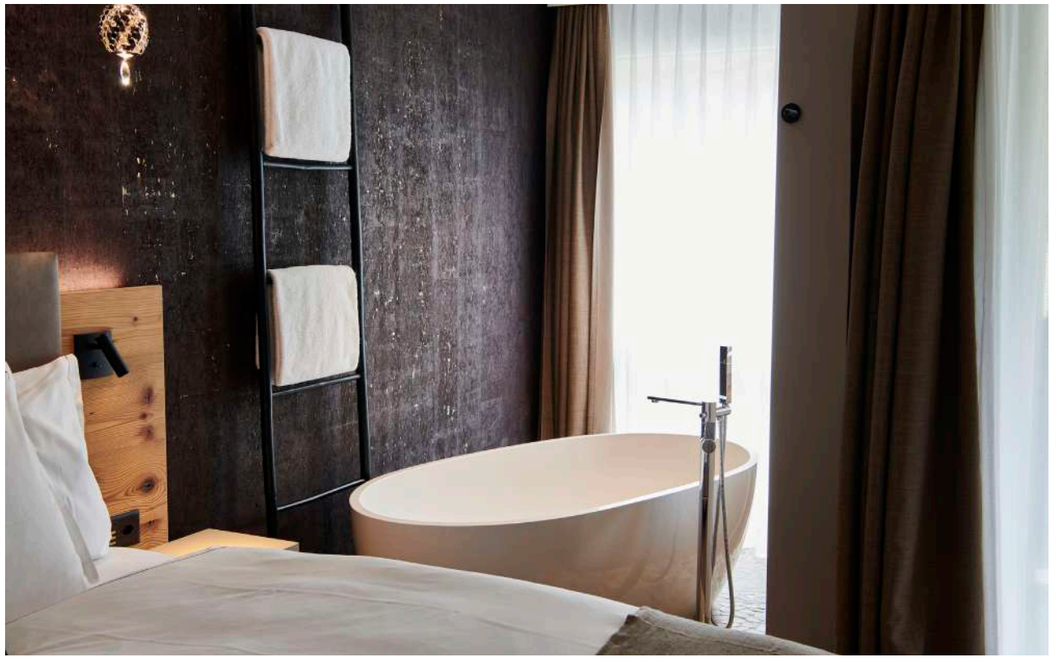

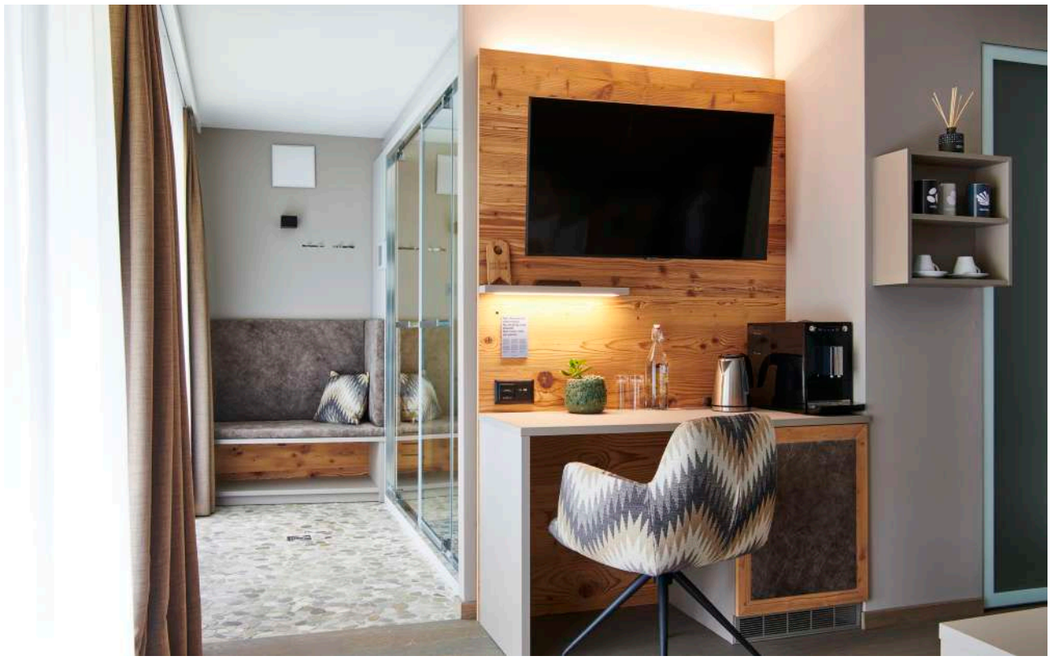

Friends & wine

Friends &
THE OLDER, THE BETT

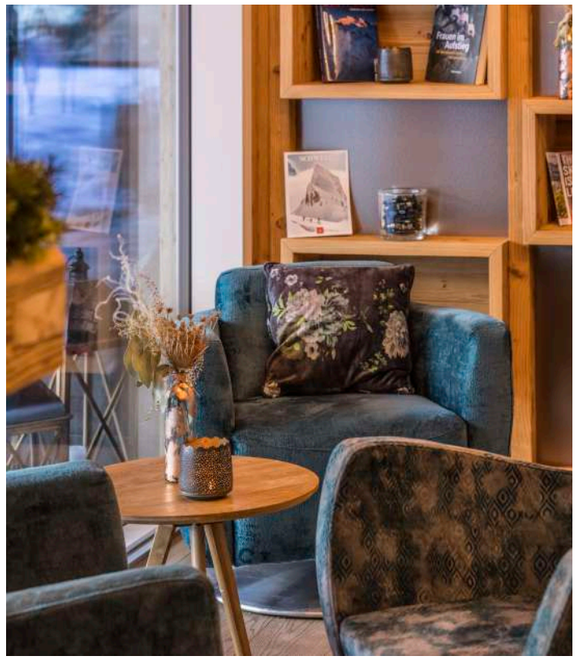

MATTHIOL

Sporthotel Central ****

Davos

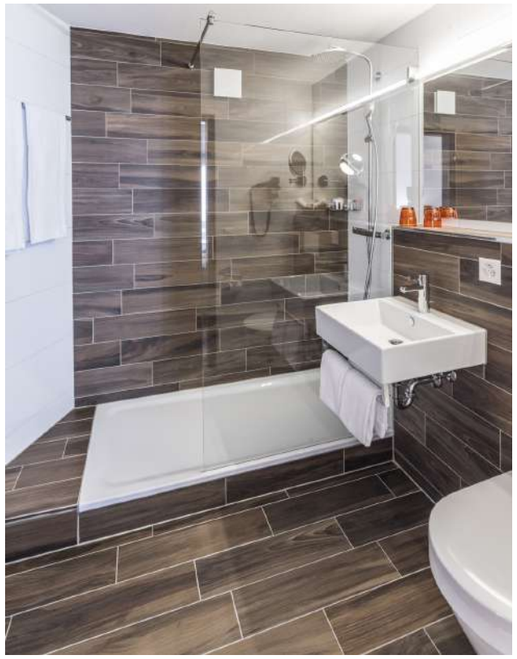

Landgasthof Wartegg-Hasli

Hotel Randolins ***

St. Moritz

Übersicht

Schraemli's Lengmatta ***
Davos Frauenkirch

Hotel B-Smart ****
Bendern

Parkhotel Sillvretta ****
Klosters

Hotel Privata ***
Sils

Hotel La Siala ***
Falera

Hotel Thessoni Home ****
Regensdorf

Hotel Cristallo ****
Arosa

Hotel Bündnerhof ***
Davos Platz

Hotel Gorfion ****
Malbun

Hotel Welcome Inn ***
Kloten

Hotel Waldpark ****
Samnaun

Waldhotel ****
Arosa

Sunstar Hotel ****
Davos

Hotel Spescha ***
Lenzerheide

Hotel Alpenhof ***
Unterbäch

Hotel Dischma ***
Davos

Alpchalet Bellevue ****
Samnaun

Provisorium 13 ***
Arosa

Hotel St. Georg ***
Einsiedeln

Fairmont Palace *****
Montreux

Hotel Torkelbündt ***
Bad Ragaz

Hotel Allegra ****
Kloten

Holiday Inn ****
Schindellegi

Hotel Turna ***
Malbun

Sunstar Hotel ****
Brissago

The New Midi ****
Genf

Hotel Gletschergarten ***
Grindelwald

Hotel Blatter's ****
Arosa

Hotel Astoria ***
Arosa

Hotel Allegra **
Einsiedeln

Hotel Ochsen ***
Menzingen

Hotel Metropol ***
Arosa

Hotel Fly Away ***
Kloten

Hotel Nevada ***
Samnaun

Chasa Montana *****
Samnaun

Sporthotel Central ****
Davos

Hotel Auszeit ***
Lenzerheide

Hotel Matthiol ****
Zermatt

Hotel Hirschen ***
Interlaken

Hotel Piz Ot **
Samnaun

Hotel Tannboden ***
Flumserberg

Schlosshotel Wartegg ****
Rorschacherberg

Sunstar Hotel ****
Klosters

Hotel New Star ****
St. Gallen

Hotel San Gian ****
St. Moritz

Hotel La Couronne ***
Zermatt

Hotel Rössli ***
Zürich

Hotel Soldanella ***
St. Moritz

Hotel Engiadina ****
Zuoz

Hotel Christiania ****
Zermatt

Hotel Bellevue ***
Flims

Hotel Steffani ****
St. Moritz

Casa Vanessa ***
Zermatt

Hotel Forum ****
Widnau

Sunstar Hotel ****
Wengen

Hotel Täscherhof ***
Täsch

Hotel St. Gotthard ****
Zürich

Hotel La Ginabelle ****
Zermatt

Hotel Nolda ***
St. Moritz

Hotel Jägerhof ***
Zermatt

Hotel Paul´ s ****
Widnau

Hotel EMA House ****
Zürich

Hotel Sursee ***
Sursee

Hotel Crusch Alva ***
Zuoz

Hotel Plateu Rosa ***
Zermatt

Landgasthof Wartegg ***
Wartegg/Hasli

Hotel Arte ****
St. Moritz

Hotel Matterhornblick ***
Zermatt

Hotel Alpenhof ****
Zermatt

Hotel Vincenz ***
Breil

Hotel Astoria ***
Ulrichen

Hotel Central ****
Zürich

Hotel Daniela ****
Zermatt

Motel Cubilaris ***
Bad Ragaz

Swiss Chocolate by Fassbind ***
Zürich

Hotel California ***
Zürich

... und noch viele mehr!

psh Patrick Schwärzler Hoteleinrichtungen
Nöllenstrasse 15a
9443 Widnau
SCHWEIZ

M: +41.78.7247434
E: info@ps-h.com
www.ps-h.com

UID CHE-489.757.704